TRACKER

BARK

Quick Start Guide

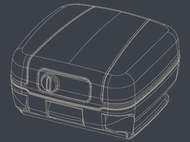

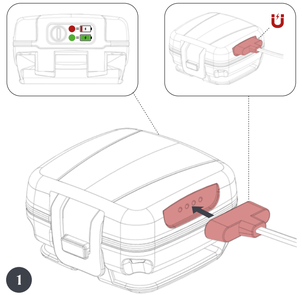

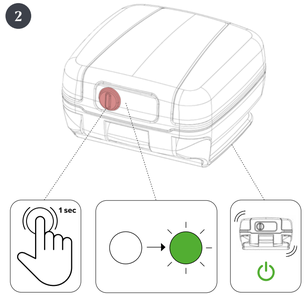

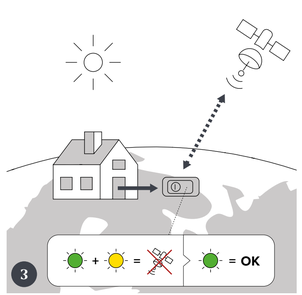

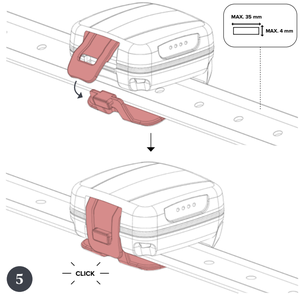

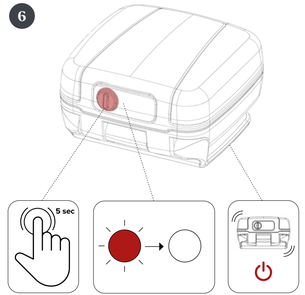

TRACKER

SHARE THE ADVENTURE

tracker.fi tracker tracker

support.tracker.fi

Manufacturer
Tracker Oy
Takatie 6 90440
Kempele – Finland

Rev. 3/2022

Note! Device must be charged at least once every three months.

Note! Device may not be opened, and the SIM card is forbidden to be removed or changed. The SIM card is meant only for the Tracker Bark device, and it cannot be used in any other device. Opening the device will immediately void the warranty. In suspected misuse, Tracker Oy has the right to terminate the device subscription without warning. The data usage for normal Tracker Bark device location use is included in the device subscription plan.

The device should be charged with a standard CE-approved charger equipped with a USB-A connector.

Note! Do not leave the charging cord attached to the charger after the charging is completed. It is also recommended to unplug the charger from the power outlet.

Technical information:

Type:	Tracker Bark
Battery type:	non-user replaceable 3.7V 750 mAh
Operating temperature:	-20 °C ... + 60 °C
Charging temperature:	0 °C ... + 45 °C
Weight:	60 g
Waterproof:	0,5 m/60 min
Locating method:	GNSS
Network technology:	4G LTE Cat.M1 and NB-IoT

All rights reserved.

Hereby, Tracker Oy declares that the radio equipment type Tracker LTE CAT.M1:B3+B8+B20 GNSS tracking device is in compliance with Directive 2014/53/EU.
More info: **support.tracker.fi**

The device has been manufactured after 13 August 2005. At the end of its life cycle, the device must be taken to a recycling point for electric and electronic devices.

Bemærk! Enheden skal oplades mindst hver tredje måned.

Bemærk! Enheden må ikke åbnes, og SIM-kortet må ikke fjernes eller udskiftes. Garantien bortfalder med det samme, hvis enheden åbnes. SIM-kortet er kun beregnet til brug i Tracker Bark -enheden og må ikke bruges på noen anden enhed. Ved mistanke om misbrug har Tracker Oy ret til at afslutte enhedsabonnementet uden varsel. Dataforbruget ved normal brug af Tracker Bark -enheden på den tiltænkte placering er inkluderet i abonnementsplanen for enheden.

Enheden skal oplades med en standard CE-godkendt oplader, der er udstyret med et USB-A-stik.

Bemærk! Lad ikke opladningskablet sidde på opladeren, efter at opladningen er afsluttet. Det anbefales også at trække opladeren ud af stikkontakten.

Tekniske oplysninger:

Type:	Tracker Bark
Batteritype:	Kan ikke udskiftes af brugeren, 3.7V 750 mAh
Driftstemperatur:	-20 °C ... + 60 °C
Opladningstemperatur:	0 °C ... + 45 °C
Vægt:	60 g
Vandtæt:	0,5 m/60 min
Lokaliseringsmetode:	GNSS
Netværksteknologi:	4G LTE Cat.M1 og NB-IoT

Alle rettigheder forbeholdes.

Hermed erklærer Tracker Oy, at radioudstyrstypen Tracker LTE CAT.M1:B3+B8+B20 GNSS -enhed er i overensstemmelse med direktiv 2014/53/EU. EU-overensstemmelseserklæringens fulde tekst kan findes på følgende internetadresse: **support.tracker.fi**

Enheden er fremstillet efter den 13. august 2005. Når enheden når afslutningen på sin livscyklus, skal den indleveres på et modtagelsessted for genbrug af elektriske og elektroniske enheder.

Bemærkt! Enheden skal oplades mindst hver tredje måned.

Bemærkt! Enheden må ikke åbnes, og SIM-kortet må ikke fjernes eller udskiftes. Garantien bortfaldt med det samme, hvis enheden åbnes. SIM-kortet er kun beregnet til brug i Tracker Bark -enheden og må ikke bruges på noen anden enhed. Ved mistanke om misbrug har Tracker Oy ret til at afslutte enhedsabonnementet uden varsel. Dataforbruget ved normal brug af Tracker Bark -enheden på den tiltænkte placering er inkluderet i abonnementsplanen for enheden.

Den Gerät soll mit einem CE-geprüften Standard-Ladegerät mit USB-A-Anschluss aufgeladen werden.

Achtung! Lassen Sie das Ladekabel nicht am Ladegerät angeschlossen, wenn der Ladevorgang abgeschlossen ist. Es wird auch empfohlen, das Ladegerät von der Steckdose zu trennen.

Technische Daten:

Typ:	Tracker Bark
Akkutyp:	nicht austauschbar 3.7V 750 mAh
Betriebstemperatur:	-20 °C ... + 60 °C
Ladetemperatur:	0 °C ... + 45 °C
Gewicht:	60 g
Wasserdicht:	0,5 m/60 min
Ortungsverfahren:	GNSS
Netzwerktechnologie:	4G LTE Cat.M1 und NB-IoT

Alle Rechte vorbehalten.

Hiermit erklärt Tracker Oy, dass die Funkausrüstung Tracker LTE CAT.M1:B3+B8+B20 GNSS-Ortungsgerät die Anforderung der EU-Richtlinie 2014/53 erfüllt.
Weitere Informationen: **support.tracker.fi**

Das Gerät ist nach dem 13. August 2005 hergestellt worden. Am Ende seiner Lebensdauer muss das Gerät einer Recycling-Sammelstelle für elektrische und elektronische Altgeräte zugeführt werden.

Notat! Das Gerät muss mindestens alle drei Monate aufgeladen werden.

Notat! Das Gerät darf nicht geöffnet werden, auch das Entfernen oder Austauschen der SIM-Karte ist verboten. Das Öffnen des Geräts führt zum sofortigen Verfall der Garantie. Die SIM-Karte ist nur für dieses Tracker Bark Gerät bestimmt und sollte nicht in anderen Geräten verwendet werden. Bei Verdacht auf Missbrauch behält Tracker Oy sich das Recht vor, das Geräteabonnement ohne Vorwarnung zu kündigen. Die Datennutzung ist für die normale Tracker Bark Nutzung des Geräte-standorts im Geräteabonnement mitenthalten.

Das Gerät soll mit einem Standard-Ladegerät mit USB-A-Anschluss aufgeladen werden.

Notat! Lassen Sie das Ladekabel nicht am Ladegerät angeschlossen, wenn der Ladevorgang abgeschlossen ist. Es wird auch empfohlen, das Ladegerät von der Steckdose zu trennen.

Informations techniques:

Type:	Tracker Bark
Type de batterie :	3.7V 750 mAh Li-ion non remplaçable par l'utilisateur
Température de fonctionnement:	-20 °C ... + 60 °C
Température de charge:	0 °C ... + 45 °C
Poids:	60 g
Étanchéité:	0,5 m/60 min
Méthode de localisation:	GNSS
Technologie réseau:	4G LTE Cat.M1 et NB-IoT

Tous droits réservés.

Par la présente, Tracker Oy déclare que l'appareil de suivi LTE CAT.M1:B3+B8+B20 de type équipement radio est conforme à la directive 2014/53/UE. Plus d'infos: **support.tracker.fi**

L'appareil a été fabriqué après le 13 août 2005. À la fin de son cycle de vie, l'appareil doit être déposé dans un point de recyclage destiné aux appareils électriques et électroniques.

Notert! Lappareil doit être chargé au moins une fois tous les trois mois.

Notert! Lappareil ne doit pas être ouvert et il est interdit de retirer ou remplacer la carte SIM. Louverture de lappareil entraînera lannulation immédiate de la garantie. La carte SIM est uniquement destinée à lapparell Tracker Bark et ne peut pas être utilisée dans un autre appareil. En cas de suspicion de mauvaise utilisation, Tracker Oy est en droit de résilier labonnement de lapparell sans préavis. Le forfait de données pour une utilisation de lapparell Tracker Bark dans la zone géographique normale est inclus dans labonnement de lapparell.

Lapparell doit être chargé avec un chargeur standard approuvé par la CE avec un connecteur USB-A.

Notert! Ne laissez pas le câble de charge attaché au chargeur une fois la batterie chargée. Il est également recommandé de débrancher le chargeur de la prise de secteur.

Informations techniques:

Type:	Tracker Bark
Batteritype:	kan ikke byttes ut av brukeren 3.7V 750 mAh
Driftstemperatur:	-20 °C ... + 60 °C
Ladetemperatur:	0 °C ... + 45 °C
Vekt:	60 g
Vanntett:	0,5 m/60 min
Lokaliseringsmetode:	GNSS
Nettverksteknologi:	4G LTE Cat.M1 og NB-IoT

Med enerett.

Tracker Oy erklærer herved at radioutstyret av typen Tracker LTE CAT.M1:B3+B8+B20 GNSS sporingsenhet innfrir direktiv 2014/53/EU. Les mer på: **support.tracker.fi**

Enheten ble produsert etter 13. august 2005. Når enheten er moden for kassering, skal den leveres inn til et mottak for resirkulering av EE-avfall.

Huom! Älä ylitä tätä oppaan sivun SIM-kortin ylä- tai alapuolella olevaa viivaa.

Huom! Laite tulee ladata vähintään kerran kolmessa kuukaudessa.

Huom! Laitetta ei saa avata, ja SIM-kortin poistaminen tai vaihtaminen on kielletty. Laitteen avaaminen mitätöi takuun välittömästi. SIM-kortti on tarkoitettu vain Tracker Bark laitteille, eikä sitä voi käyttää missään muussa laitteessa. Epäilyksiä väärinkäytöksessä Tracker Oy:llä on oikeus irtisuorittaa käyttäjän tilaus ilman varoitusta. Tracker Bark laitteen normaalin käytön tiedonsiirto sisältyy laitteen tilaussopimukseen.

Laite tulee ladata tavallisella CE-hyväksytyllä USB-A liittimellä varustetulla laturilla.

Huom! Älä jätä latausjohtoa kiinni laturiin, kun lataus on valmis. On myös suositeltavaa irrottaa laturi pistorasiasta.

Tekniset tiedot:

Tyyppi:	Tracker Bark
Akun tyyppi:	3.7V 750 mAh Li-ion, akku ei käyttäjän itse vaihdettavissa.
Käyttölämpötila:	-20 °C ... + 60 °C
Latauslämpötila:	0 °C ... + 45 °C
Vkst:	60 g
Vesitiveys:	0,5 m/60 min
Paikannustapa:	GNSS
Verkkotekniologia:	4G LTE Cat.M1 ja NB-IoT

Kaikki oikeudet muutoksiin pidätetään.

Tracker Oy vakuuttaa, että radiolaitetyyppi Tracker LTE CAT.M1:B3+B8+B20 GNSS-seurantapanta on direktiivin 2014/53/EU mukainen. Lisätietoa ja EU vaatimustenmukaisuusvakuutuksen täysimittainen teksti on saatavilla seuraavassa internetosoitteessa: **support.tracker.fi**

Laite on valmistettu 13.8.2005 jälkeen. Laite on palautettava sen käyttöajan jälkeen sähkö- ja elektroniikkalaitteromun keräyspisteeseen.

Obs! Enheten måste laddas minst en gång var tredje månad.

Obs! Enheten får inte öppnas och SIM-kortet får inte tas bort eller bytas ut. Garantin upphör omedelbart om du öppnar enheten. SIM-kortet är endast avsett för Tracker Bark -enheten och det kan inte användas i andra enheter. Om inte bruket misstänks har Tracker Oy rätt att säga upp enhetens abonnemang utan förvarning. Datanomsättningen för normal användning av Tracker Bark -enhetens plats ingår i enhetens abonnemangsplan.

Enheten ska laddas med en standard CE-godkänd laddare utrustad med en USB-A-kontakt.

Obs! Lämna inte laddningssladden ansluten i laddaren efter att laddningen är klar. Det rekommenderas också att koppla ur laddaren från eluttaget.

Teknisk information:

Typ:	Tracker Bark
Batterityp:	kan inte bytas ut av användare 3.7V 750 mAh Li-ion
Operativ temperatur:	-20 °C ... + 60 °C
Laddningstemperatur:	0 °C ... + 45 °C
Vikt:	60 g
Vattentät:	0,5 m/60 min
Lokaliseringsmetod:	GNSS
Nätverksteknik:	4G LTE Cat.M1 och NB-IoT

Alla rättigheter förbehållna.

Härmed försäkrar Tracker Oy att denna typ av radioutrustning Tracker LTE CAT.M1:B3+B8+B20 GNSS-enhet överensstämmer med direktiv 2014/53 EU. Den fullständiga texten till EU-försäkran om överensstämmelse finns på följande webb-adress: **support.tracker.fi**

Enheten har tillverkats efter den 13 augusti 2005. Vid slutet av enhetens livscykel måste enheten tas till en återvinningscentral för att där lämnas in som elektronik och elektronika enheter.